

# I JORNADAS REHABILITACIÓN CARDIACA INFANTIL:

## Enfoque transdisciplinar

19-20 OCTUBRE de 2018



Hospital General Universitario  
Gregorio Marañón

Hospital Materno Infantil  
Calle de O'Donnell 48 / 28009 Madrid

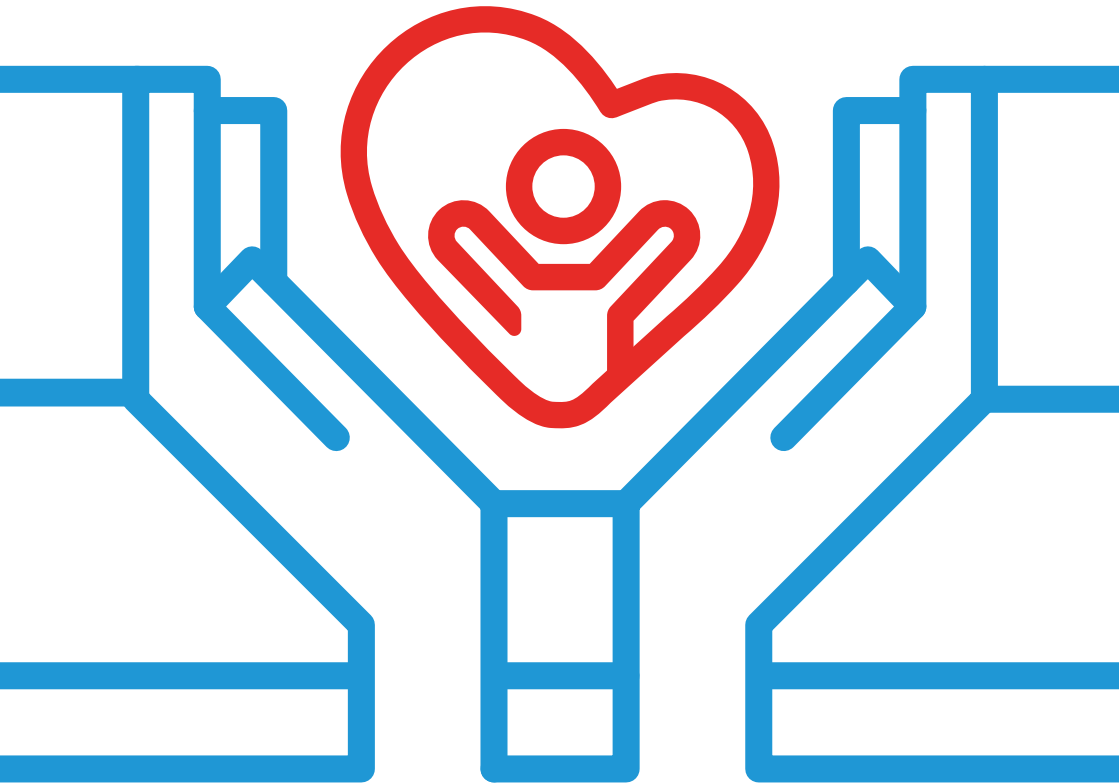

Solicitada acreditación a la Comisión de Formación Continuada  
de las Profesiones Sanitarias de la Comunidad de Madrid Sistema Nacional de Salud

Precio: 200 Euros hasta el 20/9/2018 inclusive  
300 Euros a partir del 21/9/2018

\*Inscripciones a través de GLOBAL MEETINGS [ramon.oliva@globalmeetings.es](mailto:ramon.oliva@globalmeetings.es)



Avalado por:

Y la participación de:



Organizado por:



Servicio de Medicina  
Física y Rehabilitación



Menudos Corazones  
FUNDACIÓN DE AYUDA A LOS NIÑOS CON PROBLEMAS DE CORAZÓN

**Viernes, 19 de Octubre**

9:00 – 9:10	Presentación • <b>Presentan:</b> Dra. Olga Arroyo Riaño / Dr. Constanancio Medrano López • <b>Localización de la ponencia:</b> Aula 2 del Edificio Materno-Infantil / Planta 0
9:10 – 10:00	Introducción <b>Pasado y futuro. Patologías cardíacas infantiles</b> • <b>Ponente:</b> Dr. Constanancio Medrano López <b>Redefiniendo la rehabilitación cardíaca en la cardiopatía congénita</b> • <b>Ponente:</b> Dra. Ana Ubéda Tikkanen <b>Evidencia de Rehabilitación Cardíaca Infantil y experiencia del Hospital Gregorio Marañón</b> • <b>Ponente:</b> Dra. Marta Supervía Pola  • <b>Localización de las ponencias:</b> Aula 2 del Edificio Materno-Infantil / Planta 0
10:00 – 11:15	<b>Selección de pacientes</b> • <b>Ponente:</b> Dra. Ángeles Fuertes Mouro <b>Básicos de la ergoespirometría y casos clínicos</b> • <b>Ponentes:</b> Dra. Miriam Centeno Jiménez / Dra. Luisa García Cuenllas Álvarez / Dra. Reyes Álvarez García - Rovés / Ángeles Fuertes / Dr. Juan Castillo Martín  • <b>Localización de las ponencias:</b> Aula 2 del Edificio Materno-Infantil / Planta 0
11:15 – 11:30	Inauguración
11:30 – 12:00	Café
12:00 – 14:15	<b>Diseño de programa de ejercicio terapéutico FASE II</b> • <b>Ponentes:</b> Dra. Ana Ubéda Tikkanen / Dra. Margarita Pérez Ruiz  <b>PONENCIA MAGISTRAL: Home based Cardiac Rehabilitation Program</b> • <b>Ponente:</b> Dr. Jan Müller  • <b>Localización de las ponencias:</b> Aula 2 del Edificio Materno-Infantil / Planta 0
14:15 – 15:15	Comida
15:15 – 16:30	<b>G1 / Taller de Ergoespirometría</b> • <b>Ponentes:</b> Dra. Ángeles Fuertes / Dra. Miriam Centeno Jiménez / Dra. Luisa García Cuenllas Álvarez / Dra. Reyes Álvarez García - Rovés / Dr. Juan Castillo Martín • <b>Localización de la ponencia:</b> Planta 1 / Gimnasio Rehabilitación Infantil  <b>G2 / Sesión de rehabilitación cardíaca infantil en directo</b> • <b>Ponentes:</b> Dra. Mirley Echevarría Ulloa / D <sup>a</sup> Alia Gutiérrez Mesón / D <sup>a</sup> Vero Forcada Sánchez / D Alex Cadarso Mora / Dra. Ana Ubéda Tikkanen / Dra. Marta Supervía Pola • <b>Localización de la ponencia:</b> Planta 1 / Gimnasio Rehabilitación Cardíaca

16:30 – 17:00 Café

17:00 – 18:15	<b>G2 / Taller de Ergoespirometría</b> • <b>Ponentes:</b> Dra. Ángeles Fuertes / Dra. Miriam Centeno Jiménez / Dra. Luisa García Cuenllas Álvarez / Dra. Reyes Álvarez García - Rovés / Dr. Juan Castillo Martín • <b>Localización de la ponencia:</b> Planta 1 / Gimnasio Rehabilitación Infantil  <b>G1 / Sesión de rehabilitación cardíaca infantil en directo</b> • <b>Ponentes:</b> Dra. Mirley Echevarría Ulloa / D <sup>a</sup> Alia Gutiérrez Mesón / D <sup>a</sup> Vero Forcada Sánchez / D Alex Cadarso Mora / Dra. Ana Ubéda Tikkanen / Dra. Marta Supervía Pola • <b>Localización de la ponencia:</b> Planta 1 / Gimnasio Rehabilitación Cardíaca
---------------	----------------------------------------------------------------------------------------------------------------------------------------------------------------------------------------------------------------------------------------------------------------------------------------------------------------------------------------------------------------------------------------------------------------------------------------------------------------------------------------------------------------------------------------------------------------------------------------------------------------------------------------------------------------------------------

**Sábado, 20 de Octubre**

•**Localización de la ponencias durante el día:** Salón de actos del Edificio Materno-Infantil / Planta 0

9:10 – 10:25	<b>Ventajas de la cirugía mínimamente invasiva</b> • <b>Ponente:</b> Dr. Juan Miguel Gil Jaurena <b>Rehabilitación postquirúrgica inmediata</b> • <b>Ponente:</b> Dra. Ana Ubéda Tikkanen <b>Abordaje rehabilitador del niño cardiópata</b> • <b>Ponente:</b> Dra. Mirley Echevarría Ulloa <b>Abordaje foniátrico del niño cardiópata</b> • <b>Ponentes:</b> Dra. Concha Nuñez Nuñez / Dra. Amalia Sánchez López
10:25 – 10:45	Café
10:45 – 12:00	<b>Ponencia magistral: Innovation in Cardiac Rehabilitation in Children</b> • <b>Ponente:</b> Dr. Jan Müller
12:00 – 12:25	<b>Casos clínicos</b> • <b>Ponente:</b> Dra. Ana Ubéda Tikkanen
12:25 – 13:00	<b>Menudos corazones</b>

**Comité Científico:**

Dr. Constanancio Medrano López  
Dra. Olga Arroyo Riaño  
Dra. Marta Supervía Pola  
Dra. Miriam Centeno Jiménez  
Dra. Ana Ubéda Tikkanen  
Dra. Mirley Echevarría Ulloa  
Dr. Enrique Maroto Álvaro

**Comité Organizador:**

Dr. Constanancio Medrano López  
Dra. Olga Arroyo Riaño  
Dra. Mirley Echevarría Ulloa  
Dra. Marta Supervía Pola  
Dra. Miriam Centeno Jiménez  
Dra. Ana Ubéda Tikkanen